

TOMARES EN SEPTIEMBRE!

MANUAL DE INSTRUCCIONES

JARDINES DEL CONDE

Querido asistente a Tomares en Septiembre,

Te damos la bienvenida a nuestra primera edición. Esperamos que todo esté a tu gusto y que pases una noche de música, gastronomía, humor y buen rollo inolvidable en los Jardines del Conde (recinto anexo al Ayuntamiento)..

Pasamos a darte algunas instrucciones para que disfrutes de la experiencia:

1. ¿AÚN QUEDAN ENTRADAS?

Sí, quedan entradas, aunque cada vez menos porque nadie quiere perderse este ciclo, así que manda mensaje a tus amigos para que compren antes de que se agoten.

2. ¿DONDE SE PUEDEN COMPRAR Y EN QUE HORARIOS?

- Online a través de [ENTRADAS.COM](https://entradas.com)
- Ayuntamiento de Tomares. De Lunes a Viernes de 09.00h a 14.00h
- Taquilla el día del evento (solo si no se ha completado el aforo)



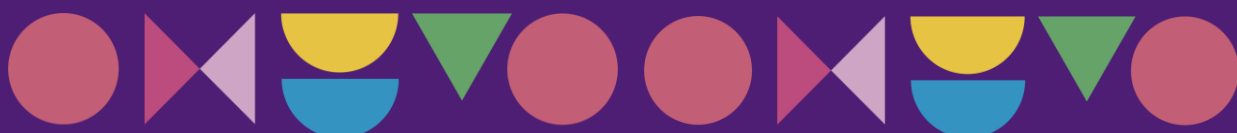

3. YA TENGO MI ENTRADA: ¿CÓMO LLEGO A TOMARES?

- En Taxi, Cabify, Uber o en tu propio vehículo:

Dirección C/ de la Fuente 8 , Jardines del Conde (Tomares)



Para proveer y facilitar el aparcamiento del público que pudiera desplazarse a nuestra localidad para asistir a los conciertos, se establecen bolsas de aparcamientos al aire libre en:

-  Avda Blas Infante
-  C/ José Monge Cruz “Camarón de la Isla”
-  Parking público Calle de la Fuente
-  Avda. del Aljarafe

-En metro hasta San Juan alto + Lanzadera a Tomares



lanzadera SUR

Línea 108 A

GLORIETA DEL ZURRAQUE - METRO SAN JUAN ALTO
(AVENIDA DEL ALJARAFE)



Glorieta del Zurraque Rotonda Gerente Carlos Moreno (Aljarafe) Aljamar (Manzana 2) Glorieta de la Luz (CC Aljarafe) Metro San Juan Alto



lanzadera norte

Línea 108 B

ROTONDA DEL BOMBITA - METRO SAN JUAN BAJO
(SANTA EUFEMIA - VILLARES ALTOS - CIUDAD PARQUE - CAMINO VIEJO)

nueva!!



Rotonda El Bombita IES Néstor Almendros IDA: Villares Altos Sta. Eufemia Reina Sofia (Parque) Reina Sofia (Polideportivo) Metro San Juan Bajo

VUELTA*: Edif. Altamira Sta. Eufemia VUELTA*: Provisional hasta el desdoble de la Calle Molino

TOMARES - METRO (a las horas en punto y a y media)

De domingo a jueves y festivos:
De 7:00 a 22:30 horas

Viernes, sábados y vísperas de festivos:
De 7:00 a 1:30 horas

METRO - TOMARES (a las y cuarto y a menos cuarto)

De domingo a jueves y festivos:
De 7:15 a 22:45 horas

Viernes, sábados y vísperas de festivos:
De 7:15 a 1:45 horas

TARIFA ESTABLECIDA POR EL CONSORCIO

Billete sencillo: 1,45 €

Tarjeta de Transporte: 0,97 €

Combinado Lanzadera + Metro: 1,71€

Cálculo realizado para trayectos combinados entre la lanzadera y el metro (o viceversa), utilizando la Tarjeta de Transporte, en los tiempos de transbordo establecidos, con llegada/salida en cualquiera de las estaciones de metro de Sevilla (Tramo 1).

- En Autobús:

M 101A Circular Bormujos – Mairena – S. Juan – Tomares – Castilleja

M 101B Circular Bormujos – Castilleja – Tomares – S. Juan (Cerro Sagrado Corazón)- Mairena(sent.B)

M 142 Sevilla – Coria del Río – Puebla del Río

M 154 Circular Sevilla – S. Juan – Mairena - Tomares – Sevilla

M 161 Sevilla – Tomares

M 164 Sevilla – Bormujos (por Santa Eufemia, nocturno cada hora durante toda la noche)

A CONTINUACIÓN UN MAPA PARA QUE TE SITUES Y SEPAS DONDE ESTÁN LOS JARDINES DEL CONDE:

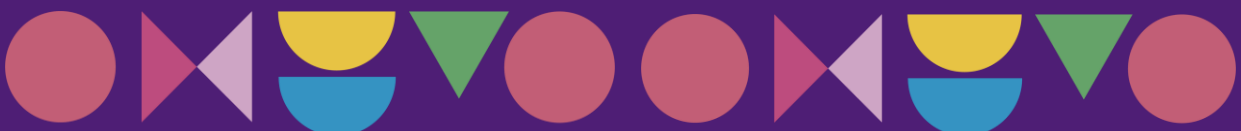

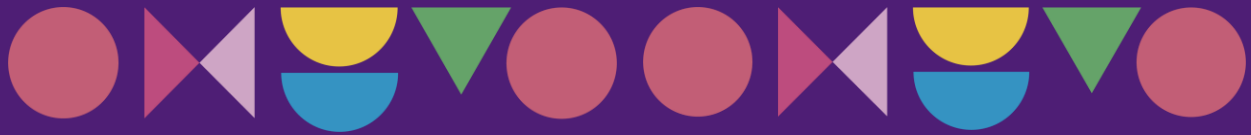

4. YA ESTOY EN LA PUERTA ¿AHORA QUÉ?

Si compraste tu entrada online y la llevas impresa, prepárala y asegúrate de que EL CODIGO está bien impreso para que el lector pueda realizar bien su función.

A la pregunta “¿Puedo llevar la entrada en el móvil?” Sí, puedes. Pero no te esperes a estar delante del controlador para buscarla. Tenlo todo preparado antes, por favor, para evitar colas y excesivas esperas.

Si tienes tu entrada en formato físico, espera tu turno con tu entrada en la mano, te validarán la entrada en el control de acceso.

Tal y como hemos señalado en el Protocolo COVID, si venís con un grupo de amigos o familiares, tenéis que entrar a la vez formando grupos burbujas de máximo 6 personas.

Una vez que hayan verificado las entradas, un/a acomodador/a os acompañará a los asientos mejor ubicados en ese momento y...

¡¡¡A DISFRUTAR!!

*NO ESTARÁ PERMITIDO SALIR DEL RECINTO, UNA VEZ ABANDONADO EL CONCIERTO NO SE PUEDE VOLVER A ENTRAR.

*NO DISPONEMOS DE MÁQUINA NI VENTA DE TABACO DENTRO DEL RECINTO

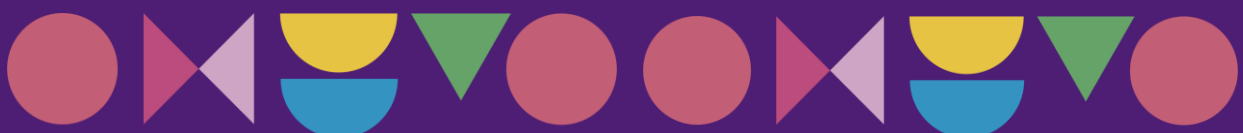

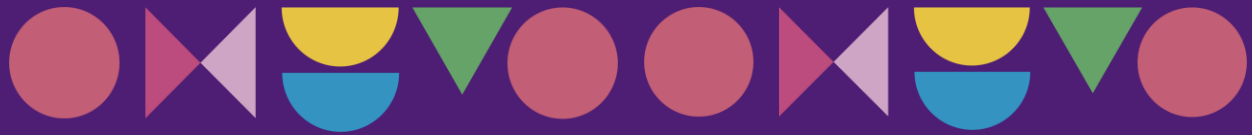

5. ESTOY DENTRO ¿COMO FUNCIONA EL SERVICIO DE BEBIDAS Y COMIDAS?

Dentro del recinto habrá una barra con zona de bebida y comida bien señalizado.

Por el recinto se dispondrán mesas para poder disfrutar de tu comida y tu bebida. Se aconseja hacerlo antes o después del concierto y en los descansos.

En los asientos no está permitido comer, podéis llevaros bebidas pero sin olvidaros de usar la mascarilla entre sorbo y sorbo.

The Keeper Group son los encargados de quitarnos el hambre y la sed con marcas de primera calidad y unos platos únicos que os harán repetir sin duda.

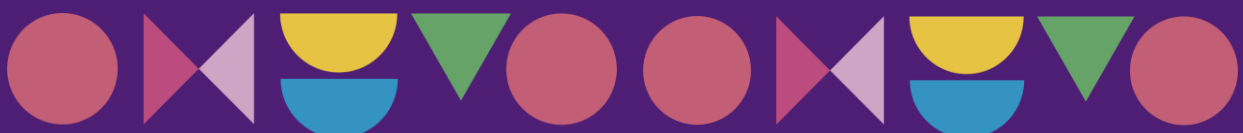

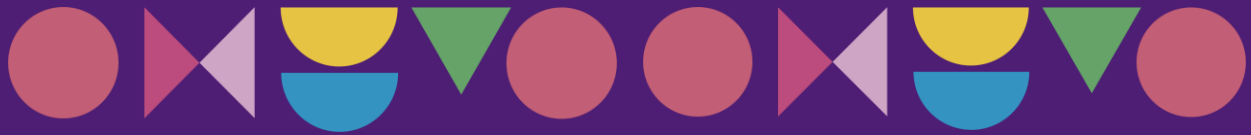

6. HORARIOS DE LOS EVENTOS

VIERNES 03 DE SEPTIEMBRE. Morat y Fran Cortés

Apertura de puertas	19.30h
Concierto de Fran Cortés	21.00h
Concierto de Morat	22.30h
CIERRE DEL RECINTO	01.00h

SÁBADO 04 DE SPETIEMBRE. Johnny Burning y Loquillo

Apertura de puertas	20.00h
Concierto Johnny Burning	21.00h
Concierto Loquillo	23.00h
CIERRE DEL RECINTO	01.00h

VIERNES 17 DE SEPTIEMBRE. Comandante Lara

Apertura de puertas	20.00h
Monólogo Comandante Lara	22.00h
CIERRE DEL RECINTO	01.00h

*Todos los eventos serán amenizados en los descansos por un DJ que estará hasta el cierre del recinto para que te quedes a tomarte la “penúltima” con nosotros.

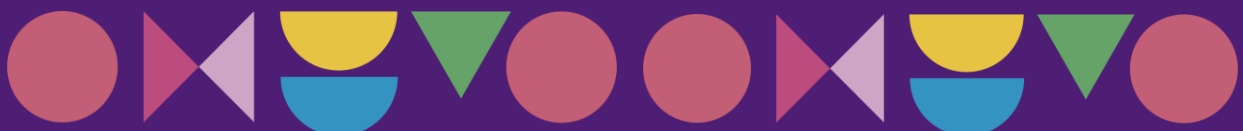

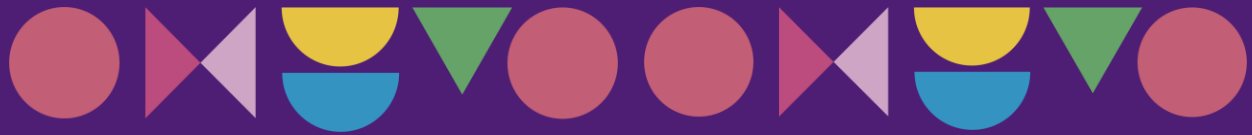

Y SI DUDABAS DEL TIEMPO DE ESOS DÍA , AQUÍ TIENES LA PREVISIÓN:

🇨🇷 VIERNES 03 DE SEPTIEMBRE Y SÁBADO 04 DE SEPTIEMBRE:

	Viernes 3 Sep	Sábado 4 Sep
	↑ 33° ↓ 18°	↑ 35° ↓ 19°
08:00	 18°	 19°
14:00	 33°	 35°
20:00	 30°	 31°

🇨🇷 DÍA 17 DE SEPTIEMBRE:

NOCHE		18° Baja	RealFeel® 19°	17/9
Claro				
Viento		NE 4 km/h	Probabilidad de tormentas eléctricas	0 %
Ráfagas de viento		20 km/h	Precipitaciones	0.0 mm
Probabilidad de precipitación		20 %	Nubosidad	0 %

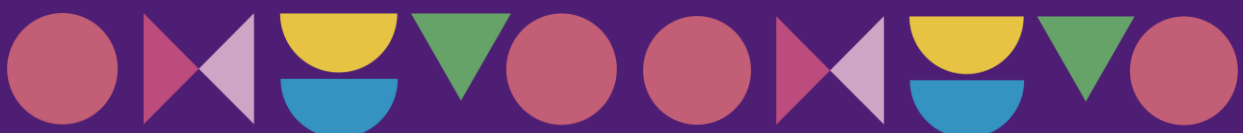

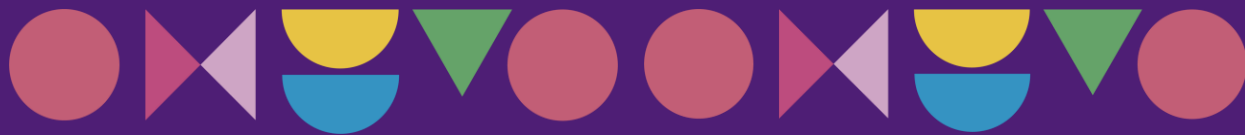

Y YA TIENES TODO LO NECESARIO PARA PODER VENIR A DISFRUTAR DE UNA DE NUESTRAS NOCHES MÁGICAS EN "TOMARES EN SEPTIEMBRE."

PARA MAS INFORMACIÓN, SÍGUENOS EN NUESTRAS REDES SOCIALES:



TOMARES EN SEPTIEMBRE!

JARDINES DEL CONDE

